

Vignett



Svarthol Brensel
PARAFIN - FYRINGSOLJE
SMØREOLJER
DIESEL

Norejs olje
Svovelfattig
Miljøvennlig

Best.tlf. 92 40 47

Nr. 34 Onsdag 6. september

6. årgang

Løssalg kr. 5.00

Lokalavis for Enebakk

Gasstransport gjennom Enebakk

Transport av naturgass fra Haltenbaken til Østlandet og Sverige kan komme til å gå gjennom Enebakk. Et av alternativene til trase for gasstransporten går tvers gjennom bygdas jord og skogbruksområder. Flere gårder vil bli direkte berørt. Planene er nå ute til høring, med høringsfrist 15. oktober. Det er meningen at saken skal legges fram for Stortinget våren 1990.

Det er de store gassressursene på sokkelen, sam-

menfallende med trekk i energiutviklingen i Norden som ligger bak utredningen av dette prosjektet. Naturgass vil bli viktigere som energikilde. Sverige har besluttet å avvikle sine kjernekraftverk innen 2010. De første verkene skal legges ned innen 1995. Det åpner for norsk gasstransport til nabolandet, og forhandlinger pågår nå mellom norske gassprodusenter og svenske kjøpere med tanke på leveranser i 1995.

Forts. side 6 (3)

Trygghetsalarmene i drift



Björg Alhei formann i Vikskroken Sanitetsforening og Hans Jacob Brevig initiativtager fra Lions beskuer nyinvesteringen sammen med pleie og omsorgssjef Ohr.

Ti trygghetsalarmer tilknyttet sykehjemmet, som gjør at eldre og andre trengende kan få bo hjemme så lenge som mulig er nå i funksjon.

Det er Sanitetsforeningene og Lions som i fellesskap har gitt penger til innkjøp av slikt utstyr.

Ordfører Kåre Kjølle foretok den offisielle åpningen av alarmene under en tilstelning på sykehjemmet sist mandag.

Det er en nyutviklet alarm som er montert, og visstnok den første av sitt slag som er i drift her i landet.

Oddbjørg Kristiansen

En fornøyd pleie og omsorgssjef Ohr var svært glad for gaven. Dette gjør at de eldre kan få lov til å bo i sitt eget hjem, og føle seg trygge der,

sa han. Foreløpig er det installert 10 alarmer, men han håper at tallet kan dobles om ikke så altfor lenge. Det er sykepleierene ved hjemmet som skal stå for den daglige

Forts. side (2) (2)

«Brillen kan og bør passe til person og antrekk»

Få gode råd av Anne-Lise

FOLLO
UR- BRILLESENTER AS

ANNE-LISE FLÅM, OPTIKERMESTER
Idrettsvn. 20 - 1400 Ski - Tlf. 87 50 30

METZLER



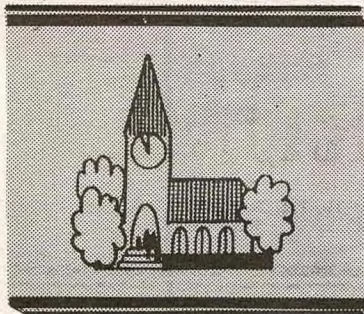

Gudstjenesteliste for Enebakk

10. september 1989

Stranden bedehus, Flateby,
kl. 11.00: v/Øvstegård.
Nattverd.
Mari kirke kl. 11.00: v/Sirevåg
og Helgheim. Stevne for
NLM. Stevnet fortsetter
på Misjonshuset kl. 16.00.



Gratulerer med 40-årsdagen,
Rigmor.
Vi kommer på festen.
Du kan vel tenke deg resten.
Hilsen Vinklubben



Onsd. 6/9 kl. 19.30: Me-
nighetsmøte.
Torsd. 7/9 kl. 11.30:
Formiddagstreff. Erling
Kobbevik.
Sønd. 10/9 kl. 10.00: Søn-
dagsskole. Kl. 11.15: Bar-
nevelsignelse.
NB! Dugnadsuken be-
gynner lørd. 9/9.
Alle velkommen.



Torsdag 7/9:
U, kl. 18.30:
«I GORILLAENS RIKE»
U, kl. 20.30, kr 30.-:
«MANNEN MED DEN
NAKNE PISTOL»
Søndag 10/9:
B, kl. 16.30:
«DAVID OG DE MAGISKE
PERLENE»
U, kl. 18.30:
«I GORILLAENS RIKE»
U, kl. 20.30, kr 30.-:
«MANNEN MED DEN
NAKNE PISTOL»



Mathilde Mellum i Dalefjeringen håper nå å få bo hjemme, og føle seg trygg på å få hjelp om noe skulle inntreffe.

2

driften, og her har de også funnet en løsning slik at alar-
men skal være i funksjon hele
døgnet. De kan få kontakt
med pasientene gjennom et
apparat ved telefonen eller
ved et miniapparat de skal ha
hengende rundt halsen. Så
selv om vedkommende blir
liggende hjelpeløs utenfor te-
lefonens rekkevidde kan de
betjene alarmen. På mot-
tageren på sykehjemmet vil
det komme til syne hvilken
pasient som tar kontakt og
hvilket apparat som brukes.

Skal sentralen ta kontakt
med brukeren, og ikke får
svar der, skal de etter en viss
tid automatisk bli overkoblet
til eventuelle
pårørende. Sykepleieren på
vakt skal rykke ut om nød-
vendig, og hvis det må skje
om natten er det en bakvakt
som øyeblikkelig kan betjene
sentralen. Transporten vil
skje i samarbeid med dro-
sjene, det er en del av sikker-
heten både for pasient og sy-
kepleier.

Det vil også være behov for
et utstrakt samarbeid mellom
hjemmehjelp, lege, lensmann
og alarmsentralen for at den
skal fungere som planlagt.

Foreløpig er det montert
som en prøveordning, som vil
være i 6 måneder, men de hå-
per at det skal bli en per-
manent ordning. For at be-
hovet skal dekkes trenger vi
50 alarmer, sa Ohr.
Det er et engelsk system, og
helt nyttviklet. Det betraktes
som en videreføring av Horda-
landsmodellen, men denne
har en toveiskombinasjon.

Det var Lions som fikk ide-
en om trygghetsalarm, i for-
bindelse med sitt
20-årsjubileum for to år siden.
Da bevilget de 20000 kroner
til formålet og
siden har det kommet 9000 til
derfra.

De fire sanitetsforeningene
har gitt 24000 kroner til sam-
men. 20000 fra den i Ytre Ene-

bakk og ca 4000 fra Kirkebyg-
den, Dalefjeringen og Viks-
kroken.

Førstkommende helg skal de
arrangere loppemarked på
Enebakk Ungdomsskole, og
overskuddet derfra skal de gi
direkte til nye alarmtelefoner.

Det er også mulig for privat-
personer å kjøpe seg en alarm,
men det må skje via syke-
hjemmet slik at de blir regist-
rert som bruker. Et mottake-
rapparat koster litt over 6000
kroner.

En av de heldige som har
fått montert en alarm er 89 år
gamle Mathilde Mellum i Da-
lefjeringen.
Hun er veldig spent på om
den vil fungere slik at hun for-
tsatt kan få bo hjemme. I
sommer var hun noen uker på
sykehjemmet, men var glad
for å være hjemme igjen. Men
dessverre er ikke helsa som
den var før, sa hun - en sliter
som måtte ut i arbeid allerede
som åtte-åring.



**SYKKELHJELM
ER INN
UANSETT
ALDERSTRINN**



Ukens filmer

Etter kjempesuksess med premiere og flere dagers
visning av den norske filmen DYKKET, fortsetter vi
denne uken med filmer som vi håper publikum vil like.



For å begynne med
søndagens barneforestilling,
DAVID OG DE MAGISKE
PERLENE. David bor i
jungelen sammen med sin
familie og hunden Pips. I
jungelen våkner alle dyrene
til en ny dag, men akkurat

denne dagen blir helt spesi-
ell. Et helikopter lander, og
ved stranden svirrer dyr
ingen har sett maken til i
nærheten av et romskip.

David er nysgjerrig, og vil
finne ut hva som skjer. Han
får øye på en vakker jente
som kommer ut av
helikopteret, og hun blir
befalt av en skurkeaktig fyr
til å fange alle dyrene og
sette dem i bur. Romskipet
mister en hemmelighet i
jungelen. En eske med magi-
ske perler. Den som har
esken med perlene har
tilgang til all rikdom og
makt i verden. Men i esken
mangler det nå en perle!

Et spennende og morsomt
jungeeventyr.

I GORILLAENS RIKE er
blitt en film av uvirkelig
skjønnhet, med et budskap
om hva som kreves av oss
som nasjoner og enkel-
tmennesker hvis den verden
vi lever i skal beholde den
rikdom naturen har gitt oss

Under utrolig vanskelige
primitive forhold klarte Dian
Fossey å finne og observere
fjellgorillaene. På det
tidspunkt var de truet av



lokale snikskyttere som
tjente godt på å selge gorilla-
souvenirer, og av
hensynsløse europeiske vil-
toppkjøpere som forsynte
zoologiske hager med truede
dyrearter som i teorien skulle
være fredet og satt under den
lokale regjeringens beskyttelse.

MANNEN MED DEN
NAKNE PISTOL Opp fra
ruinene av alle katastrofe-
filmene, spion, politi og
007 filmer stiger selveste
FILMEN frem. En film om
kampen mot den endeløse
kriminalitet. Og om
kjærlighet, sikker sex,
baseball og japansk fersk-
vannssfsk..



PLAKATEN

**Enebakk Bonde-
kvinnelag.** Kurstilbud.
Se annonse.

Sanitetsforeningen.
Loppemarked.
Se annonse.

**Enebakk Histo-
riklag.** «Rusletur».
Se annonse.

Betel. Ukens møter.
Se annonse.

Barnekoret Dynamis
starter opp igjen.
Se annonse.

Bingoen er i gang.
Se annonse.

**Enebakk pensjonist-
forening** har møte.
Se annonse.

Misjonshuset i Ytre.
Se annonse.

**Enebakk Energi-
verk.** Stengevarsel.
Se annonse.

Flateby kino. Ukens fil-
mer. Se annonse.

FRITT FORUM

FRITT FORUM

Vi forbeholder oss retten til å kutte ned på for lange innlegg etter beste skjønn. Du kan skrive anonymt, men redaksjonen må ha navn og adresse.

3 gode grunner til å stemme Venstre

Venstre går til valg på et program som har en helhetspolitikk hvor hensynet til naturen er overordnet.

Venstre ser på problemer som utfordringer det er mulig å gjøre noe med.

Venstrepolitikeren stiller til valg med idealisme, initiativ og innsatsvilje.

En stemme til Venstre er ikke bortkastet! Takk til alle dere som har tillit til oss.

Berit Nafstad Lyftingsmo og oss i Enebakk Venstre.

Har vi noe valg?

Det finnes bare et regjeringsalternativ, sier Gro & Co.

De gjør alt for å så tvil om en borgerlig firepartiregjerings.

Dere må ta med FrP, hevder de. I så fall må Ap ta med Sv i en ny regjering, dersom den sosialistiske siden får flertall.

Saken er at både Sv og FrP ønsker å stå fritt og uavhengig så lenge de ikke selv er de største og event. eneherskende på hver sin fløy.

Det er ingen tvil om at sen-

trumspolitikere i samarbeid med Høyre vil ta det felles ansvar som det er å danne regjering. Disse fire partiene har et felles verdigrunnlag og det er med politikken som det er med ekteskapet - vi må gi å ta for at samarbeid skal lykkes.

Kjære velger, - du har muligheten til å velge den 10. og 11.

*Godt valg
Hilsen
Guro Sørhus Lohne
Enebakk Venstre*

Til deg som fortsatt tviler

Alle sier det samme - og tror ikke på noen av dem.

Dette er resultatet av en valgkamp der løfter om bedre tider blir masseprodusert nå på tampen av valgkampen.

Kjære velger, glem ikke hva som skjer mellom hver valgkamp og hva som skjer i din egen kommune, når du skal avgi stemme ved årets stortingsvalg. Hvilket parti har

du størst tillit til på stedet du bor?

Hvem gjør mest for lokal-samfunnet? Det er de samme politikere du nå skal stemme inn på tinget. Det er ikke uten grunn at de tilhører det partiet de gjør!

*Med hilsen
Guro Sørhus Lohne
Enebakk Venstre*

Onsdagens tekst

Jeg løfter mine øyne opp til fjellene. Hvor skal min hjelp komme fra? Slik spurte Israels folk i same 121. I fortvilelse og håpløshet stiller mange det samme spørsmål i dag. De ser ingen utvei.

Herren vil alltid hjelpe dem som er i nød. Han farer fram over himmelen med hjelp for deg, leser vi i dagens tekst. Og ikke nok med det. En bolig er den eldgamle Gud, og her nede er evige armer; Han driver fienden bort for deg.

Hvis du ikke opplever hans godhet på denne måten, så bli ikke motløs. Ta istedet imot en ny oppmuntring. Bi på Herren, vær ved godt mot! Han har sagt han skal være med oss alle dager, både de gode og de prøvsomme.

OS

Åpent brev til Enebakk kommune

I disse dager, og spesielt nå før et meget viktig valg, er det mange saker som kommer fram i media, og ikke minst miljøvern og miljøpolitikk.

Dette er saker som slås opp stort når det gjelder den enkelte forbruker, om fosfatfrie vaske-midler m.m.

Ingen kan vel med hånden på hjertet si at Enebakk kommune er en foregangskommune når det gjelder miljøvern. Andre kommuner prøver først ut forskjellige tiltak, så kommer Enebakk kommune etter når de ser hvordan det fungerer. Stort framskritt har det blitt nå i og med containere som er satt ut for innsamling av glass og batterier.

En ting er innsamling og resir-

kulering av dette, en annen og kanskje større forbruksting er avfallssekkene alle husstandene bruker hver eneste uke. Bare her i Enebakk er det ca. 2 777 husstander. Alle får utlevert en sekk pr. uke, og multiplisert med 52 uker blir dette 144 404 plastsekker pr. år. I tillegg kommer alle kommunale stativer som også blir byttet 52 ganger samt alle sekkene vi kjører på Thorud i åpningstidene når vi har hatt opprydding i hus og hage. Dette blir kanskje betydelige mengder plastsekker pr. år, og plast blir som kjent ikke nedbrutt av naturen.

I Oslo har de i flere år brukt papirosekker, og flere andre kommuner i landet benytter også

papir fremfor plast av naturvern-hensyn. Papir blir brutt ned etter noen tid, mens plast vil bli liggende på Thorud til all-ettertid.

Dette burde være en sak for Enebakk kommune å ta til etterretning, ikke minst for en gangs skyld feie for egen dør, ikke overlate alt miljø- og naturvern til forbruker. Økonomisk kan jeg heller ikke tenke meg det vil bli store forskjellen, da heller et rimeligere alternativ, da det her selvfølgelig kan benyttes resirkulert papir i sekkene.

Tør noen av de berørte parter svare på dette nå før valget?

*Med hilsen
Mette K. Larsen*

Rusletur langs ridevei

Lørdag arrangerer Enebakk Historielag og Spydeberg Historielag rusletur langs rideveien over Lysefjell.

Denne veien er vel den eldste, og i sin tid den korteste forbindelsen mellom Spydeberg og Enebakk. Den tok av fra Kongeveien ved Hovind kirke, og gikk forbi Torp og opp Kleiva i Torpåsén, fortsatte forbi Bølermyra til Ingstad. Søgård, Ødeli Lia opp til Myrberg. Det siste stykket gikk gjennom skogen i Li - leina og fram til Myrberg. Fortsatte så videre nordover fram til Langtjern og opp til Gulltjern over toppen av Lysefjell og ned til Svartebekken.

Svartebekken markerer delet mellom nabobygdene Spydeberg og Enebakk, men er også skillete mellom to fylker, Akershus og Østfold, som før het Smaalenene.

Ridestien fortsetter videre over svartebekken og forbi husmannsplassen Tømt i Brevik utmark og frem til Brevik Søndre.

Den gamle sti var mye brukt i sin tid, både gåendes og ridendes. Her har ungguttene gått på frierferd til nabobygden, og mangt et brudepar har ridd til og fra kirken i sin hjembygd.

Et sjeldenst syn kan man se oppe ved Gulltjern. Her vokser nemlig dverg - bjerk noe man ellers bare kan finne på høyfjellet. Ved Skimtefjell et stykke øst for myren vokser det fullt av dverg - bjerk på en åsrabbe.

Det knytter seg mange sagn til området, f.eks. ved Gulltjern er en røvet skatt senket og gjemt i en kobberkjele på bunnen av tjernet. En beretning skrevet av Krogshøl henviser til kong Øisteins saga: En vinterdag dro kong Øistein med en fylking stridsmenn over Ryenbergene, Aker, Skeid til Spjotaberg, og opp på Lysefjell, for der å fordrive en flokk illgjerningsmenn som var kommet på Flåter over Øyeren, og siden hadde slått seg ned på Lysefjell. Og derfra dro de på tokt og ran mot folkene i Ignarbakke. Krogshøl tidfester denne hendelsen til år 1115.

En ansvarlig økonomisk politikk

I likhet med flertallet av landets kommuner er Enebakk i en økonomisk vasnekelig situasjon. Regjeringas innstrammingspolitikk rammer kommunene hardt, og i siste instans er det de svakest stilte som må ta støytet.

De andre partiene i Enebakk angriper ofte SV for å være økonomisk uansvarlige. Det påstås at våre budsjettforslag ikke er gjennomførbare.

Men, SV mener at i en økonomisk vanskelig tid, må det skjæres ned på administrative funksjoner framfor barnevern og eldreomsorg. Vi vil heller ta bort godtgjørelsen til folkevalgte enn å angripe skolesektoren.

Når det gjelder økonomisk

styring er SV snarere foregangspartiet i kommunen. Vi har blant annet lagt fram et grundig gjennomarbeidet notat med gjennomgang av kommunens lån og innskuddskonti. Og hva skyldes det at de folkevalgte nå mottar jevnlig likviditetsbudsjetter (som er helt nødvendig for å drive aktiv politisk styring) Jo, et forslag fra SV.

Enebakk kommune har betalt et konsulentfirma flere hundre tusen kroner for å foreta økonomiske analyser samt forhandle med banker om gunstigst mulig vilkår. Hadde SV blitt spurt, skulle vi påtatt oss jobben helt gratis

**Enebakk SV
Tom Nilsen**

Arbeidsløsheten i Norge

Norge får vi hvert år 1000 nye arbeidsløse. Dette må være det største problemet landet har å stri med. 135.000 friske mennesker som ikke får være med og arbeide for fellesskapet. Det er en sløsing av ressurser som vi nesten ikke kan tenke oss. 135.000 arbeidsløse er etterkrigsrekord i Norge. Arbeidsløsheten betyr ulykke for minst det dobbelte antall mennesker. Total mangel på styring av kapitalkreftene har dessverre ført til en innstramning vi ikke lenger får stoppet. Kommunene må si opp folk som ikke lenger utfører nødvendige oppgaver, mens kapitalen fritt får søle bort milliarder i spekulasjon og

unnødvendige, planløse investeringer. SV ønsker en ny økonomisk politikk. Statsbakene må styrkes, og de private bankene og kredittinstitusjonene må bringes under styring. Et sterkt SV i et nytt flertall kan presse arbeiderpartiet til å legge om den økonomiske politikken.

Ved å stemme på SV ved årets stortingsvalg, er du med på å skape et reelt alternativ til dagens politikk. Ingen stemme er bortkastet med ordningen om utjevningmandater på tinget.

Hilsen Kari Heier
Enebakk SV

Hvis Kr.F.'s plass sto tom

Kan du tenke deg inn i en situasjon der Kristelig folkepartis plass sto tom? Der Kr.F manglet i både Storting, kommunestyre og fylkesting?

Se for deg en situasjon:

- Der det ikke var noe Kr.F til å tale det ufødte livets sak

- Der Kr.F manglet i kampen for en rusfri livsstil

- Der Kr.F's røst var borte i arbeidet for en skole bygget på kristent kultur og menneskesyn.

- Der Kr.F ikke var med i kampen for et kulturliv fritt for spekulasjon i

vold og pornografi.

- Der Kr.F var borte i arbeidet for å styrke og bevare familiens rolle i samfunnet

- Der det ikke var noe Kr.F til å kjempe fram økt rettferd og hjelpe verdens fattige

Vi ønsker ikke et slikt samfunn, Ikke du heller! Behovet for et sterkt Kristelig folkeparti har aldri vært større

Enebakk Kr.F.
Einar Holstad

Kjære foreldre til 90 - åras ungdomsskoleelever på Flateby.

I disse dager starter skolen for noen små førsteklasinger, og noen litt større barneskoleelever fra Dalefjeringen også. Mange av disse barna har allerede vært pendlere noen år for å komme til barnehage og førskole. Da er det snille mammaer som stiler opp og kjører bil. Mange, mange turer blir det gjennom årene. Så begynner skolen, og endelig kan barna ta busen. Noen av disse barna reiser med bussen nesten en time hver vei for å komme til skolen. Det er tøft for en lite førsteklasing å gå hjemmefra litt over syv om morgenen. Men vi som foreldre hører sjelden eller aldri klager fra disse minste pendlere her i kommunen. Det er ikke så ille å kjøre buss som dere på Flateby tror. De synes det er helt i orden å ta bussen, og de prater og har det gøy på vei-

en.

Til slutt vil jeg legge til at en del av disse barna pendler til Kirkebygda på kveldstid også for å få være med på fritidsaktiviteter. Da er de igjen avhengige av velvillige mammaer og pappaer til de blir store nok til å sykle en mil hver vei.

Så kjære foreldre til ungdomsskoleelever på Flateby; Slutt å klage! Barna deres har et "fullverdig skoletilbud", og alle kan ikke bo i gangavstand fra skolen. Ungdomsskoleelever er store nok til å klare en treårig pendlertilværelse fra Flateby til Kirkebygda.

Med hilsen mor til
barnehagebarn og
barneskolebarn fra
Dalefjeringen

Kirkebygden Vel

Kirkebygden Vel involverer seg i forskjellige prosjekter og tilstelninger. Velfestene er godt kjent av de fleste. Mange har deltatt jamt på disse år etter år. Festene gir viktige bidrag til driften av Vellets andre aktiviteter.

Hvilke aktiviteter er så f.eks. dette?

- Barneskolens fane ble fullført med midler fra bl.a. Vellet.

- Toppdekket på is-treningsbanen er ferdig etter mange års samarbeid med EIF. Banen er i

flittig bruk.

- Vellet er involvert i Prosjekt Ekebergdalen, og har blitt innkalt til 3 møter i 1989. Vellets representant har gitt positive tilbakemeldinger så langt.

Saker som dette krever innsats, og resultatene har betydning for mange mennesker. Prosjekt Ekebergdalen har dimensjoner som klart skiller seg fra andre aktiviteter. Hva kunne ellers brukes til når prosjektet er fullført? Hva med badebass, fis-

Med blink i sikte

Hvilken skytter har ikke en liten drøm om en gang å få ligge i et kongelag på et landsskytterstevne.

Disse guttene fra Flateby har flere drømmer. De ønsker seg skytebane på Flateby. Når vi får det nye idrettsanlegget ved Streifinn får vi sikkert en innendørs bane, sier de smilende.

Foreløpig er de å finne i Rælingen skytterlag, og det er ikke noe dårlig lag. Der tar de vel vare på rekruttene sine - det er til og med en enebakkemann som er laglederen deres.

I sommer var alle å finne på landskytterstevnet i Kristiansand, og sist helg deltok de i Rælingens eget stevne som var på Fellemyra skytebane.



Fra venstre Per Torbjørn Kristiansen, Bjørn Inge Apalnes, Peder Godvik og Inge Mork. Hans Kristian Fossum var også med til Kristiansand, men kunne ikke være med på Fellemyra

Nye konfirmanter



Per Kristian Vogt, Kristian Høe, Richard Finnerud og Øyvind Himseth var ikke helt sikre på hva de kunne forvente seg av konfirmasjonsforberedelsene. Dette med å prioritere kunne vel også komme til å by på problemer, men det skulle vel ikke forhindre dem fra å være med. De kommer til å satse!

Årets konfirmanter ble presentert for menighetene under søndagens gudstjenester. 53 i Mari og 65 i Enebakk. Det var fullsatte kirker. Søndagens pretekster handlet om å velge, å prioritere for livet. Det er mye som tilbys oss hver eneste dag. Hver dag må vi velge. Hver dag må vi velge våre livsverdier og vår livsretning. Hva skal jeg velge først, hva skal jeg prioritere høyest.

Ikke å velge er også et valg. Kirkens budskap er klart. Søk først Guds rike, - prioriter det først, - så vil det andre

falle på plass. Det er ikke en enkel løsning eller en løsning uten motgang eller prøvelser, men med den prioriteringen vil en ha en ballast å møte alt det andre med.

Forventningene til konfirmasjonsforberedelsene var vel så forskjellige. De fleste hadde vel ikke noen klar forestilling om hva konfirmasjonsforberedelsene ville innebære. Det blir mange forskjellige ting å delta på, - konfirmantleir, gruppemøter, undervisningstimer og gudstjenester. Konfirmantfor-

beredelsen er også noe som må prioriteres inn i de mange aktiviteter den enkelte deltar i.

Under gudstjenesten blir det spesielt lagt på menigheten å være med og be for at konfirmanter skulle få en fin tid, hvor de kunne lære Gud å kjenne. En tid for å finne sin egen vei gjennom livet. Konfirmasjonstiden er et stort ansvar for konfirmanter selv, men også for foreldre, faddere og menighet.

Etter gudstjenesten var det kirkekaffe på Herredshuset og Mjær ungdomsskole.

ke, bruk av kano og båt?

Vellet tar gjerne imot forslag fra leserne både om dette og andre ting, f.eks. miljø/miljøvern, trafikksikkerhet, friluftsliv, kultur, idrett osv.

Har du noe på hjertet så ta kontakt med formannen i Kirkebygden Vel, Kjell Ringnes, på telefon 92 63 74, eller send ham et brev. Har du lyst til å bli medlem?

Vellet har i dag 192 medlemmer, og det er plass til flere. Det koster kun kr 70,- pr. år. Forresten, du som er medlem, har du betalt kontingenten for 1989? Vis VELvillighet, du skal være VELkommen.

PS: Den 7. oktober er det igjen fest på Ignarbakke til MIMIX. VEL møtt.

3.9.89
Skr.

**Annonser leses
av folk flest**



Sport'n



Dette holder ikke

Gunnleik Seierstad

Fredag gikk lokalopp-gjøret mellom Enebakk og Ski av stabelen på Enebakk Stadion. Vi håpet at enebakkingene skulle hale i land en seier, men Ski ble etter hvert for sterke, og de vant en fortjent 4-1 seier.

For Enebakk betyr dette at laget nå dessverre er på god vei ned i 5. divisjon

1. omgang

Lokalopp-gjøret mellom Enebakk og Ski viste nok en gang at enebakkingene ikke holder 4. divisjonsnivå. Ski spilte i høyt tempo og de presset Enebakk langt oppe på banen. Selv om gjestene kom best i gang, ble det mye midtbanekriging og få store målsjanser. Det gikk hele 31 minutter før vi fikk nettkjenning, og det var som vanlig det gjestende lag som tok ledelsen. Enebakkkingene ble for stillestående og for lite oppfinnsomme.

2. omgang

Ski fortsatte i samme stil etter pause, mens Enebakk spilte upresist og tafatt. Men etter 16 minutters spill snappet Roy Andersen opp et utspill, og spilte elegant fri Geir Østli som scorete sikkert.

Etter målet løftet enebakkingene seg, men dessverre varte ikke dette lenge. For etter 32 minutter tok Ski nok en gang ledelsen etter en corner, og bare to minutter senere la de på til 3-1.

Enebakkkingene måtte igjen innse at slaget var tapt, og to minutter før dommer Morten Svensengen blåste av kampen fastsatte Ski sluttresultatet til 4-1.



Geir Østli scorete Enebakks mål mot Ski.

Ser fremover

Jeg synes det er jevnt over bra gjennomført, men for dårlig grunn trening gjør at det stopper utover i kampen. Det er for kort tid igjen denne sesongen, men jeg er sikker på at dette laget har en framtid, sa trener Ole Wågenes etter fredagens lokalopp-gjør mor Ski.

Kampakta Enebakk stadion
Enebakk - Ski : 1-4

Enebakks mål: 61 min. ved Geir Østli
Enebakks lag: Arne Rydje, Ronny Lund (Victor Luther i 13 min.), Roar Sandås, Fred Sandås, Ragnar Engerholm, Gunnar Mathisen, Bjørn Ivar Stubberud, (trond Vidar Stubberud i 34 min), Geir Wiger, Roy Andersen, Geir Østli, Widar Pederstad.
Dommer: Morten Svensengen

Ingar til finalen

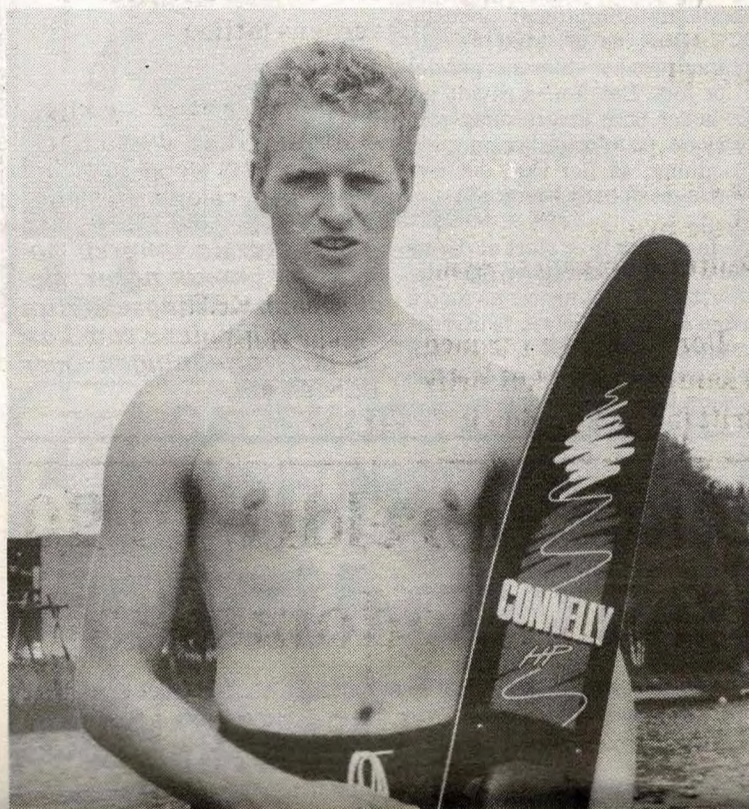

Ingar Pedersen gjør dt sterkt i vannski - VM i Florida. Fredag satte han ny norgesrekord i hopp med 51,2 meter, og slo dermed sin ferske rekord fra Nordcup i København for

14. dager siden.

Det fine hoppet brakt Ingar opp på en 2. plass i sin pulje, og han er dermed sikret en plass i finalen i VM.

Allidretten i Driv

Så er det tid for en ny sesong med idrettsskole for barn i Ytre. Vi opprettholder samme tilbud som i fjor, altså tre grupper fordelt på 6, 7 og 8 åringer, med opptil 30 på hvert parti.

Det er imidlertid et ønske og et mål etter hvert å utvide tilbudet, slik at de som ikke finner seg til rette i en bestemt gruppe skal få muligheten til å drive allsidig ihvertfall til 12 års alderen. Det er med stor bek-

lagelse vi må innse at i inneværende år har vi hverken trenere eller plass til dette. Imidlertid har gruppene i Driv vært flinke til å opprette nye tilbud til 9 og 10 åringer, der dette ikke fantes. Jeg kan nevne mix-tropp i turn, og mix håndball, ved siden av eksisterende tilbud som ski, hopp, fotball, friidrett.

Unni S.

Seriestart for håndballen

Oddbjørg Kristiansen

Førstkommende helg braker det løs for håndballentusiastene. Da er det seriestart for alle lagene i Enebakk.

I år er det 9 lag fra Driv og 10 lag fra Eif som er påmeldt til seriespill.

For Drivs vedkommende har ingen av lagene hjemmekamp i første omgang, mens Eif har seks lag som spiller i Mjærhallen på søndag.

Vignett var å hilste på jentene som i år skal spille i P10. De som vil spille seriekamper blir å finne i Eif i år. Driv vil senere i høst starte et aktivitetstilbud for P10, men stiller ikke lag i serien før

Forts. side 7 (1)



Jentene på bildet er Ine Robertsen, Silja Digranes, Anett Haug, Mona Engebretsen, Veronica Stenberg, Ranveig Renolen og Catinka Johannessen. Her sammen med trener Dag Haug.

Med på P10-laget er også Heidi Høgmo, Renate Andresen, Elin Ekeberg Svarthol og Astrid Holen, men de var forhindret fra å være med denne gang.

BOLIGLÅN

skaffes ut fra ajourført kjennskap til markedets lånetilbud
SERIØSE og ERFARNE rådgivere gir uforpliktende vurdering av mulighetene ved kjøp, opplåning eller refinansiering. Effektiv rente fra 12,2 - 12,9 %, basert på fast rente 11,5 - 12,5 % garantert i 3 år. Også lån med rentegaranti i 30 år.

EKSEMPLER PÅ MÅNEDSUTGIFT PR. 100.000:

UTJEVNINGSLÅN Alle boligtyper 9,75 % i 3 år:	SERIELÅN Selveier 11,5 % Avdragsfritt:	ANNUITET 30 ÅR Selveier 11,8 % Garantert 3 år:	SERIELÅN Borettslag 12,2 % Avdragsfritt:
813	960	1016	1016

Per Stolan & Co. a/s

Torggt. 31, 0183 Oslo 1. Tlf. 36 27 40
I samarbeid med BN-kreditt, Realkreditt, Eiendoms-kreditt, Norgeskreditt, DNH, Elcon Finans, Norsk Kausjon og Norsk Kollektiv Pensjonskasse.

- Ikke begeistret

- Jeg er naturlig nok ikke begeistret over å få gassledningen under gården, sier Johan Ellingsen på Haugstein. Samtidig har han blandede følelser overfor prosjektet.

- Det er vanskelig. Gass er en renere form for energi enn andre alternativer, og man kan vel ikke bare velte ulempene over på andre.

Men de enorme inngrepene som her planlegges tvers gjennom hele det sørlige Norge, vil jeg ikke nøle med å karakterisere som det største naturinngrepet noensinne i norsk natur. Med de tidssplaner som her skisseres går det altfor fort. Det finnes såvidt jeg vet heller ikke lovgrunnlag som regulerer framføring av en gassrørledning, så her skal det nye Stortinget få litt av en jobb!



- Det største inngrep noensinne i norsk natur, mener Johan Ellingsen. Han er en av bøndene som kan få gassrørledningen over gården sin.

Det forundrer meg stort at denne saken ikke er blitt mer offentlig debattert, og det haster nå med å få den skikkelig belyst, få utredet erstatningsspørsmålet, alternative transportmetoder, og få informasjon ut til befolkningen.

Ingen store innvendinger

- Vi ble orientert om utredningen og planene i fjor vår, og har tidligere i år drøftet saken løst i formannskapet, sier ordfører Kåre Kjølle.

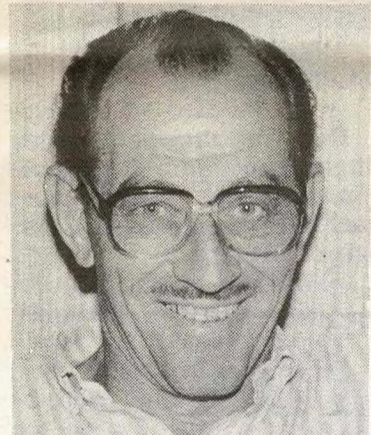

- og landbruksinteresser bare berørt i anleggsperioden. Det mest betenkelige synes jeg er hvis man skulle velge en trase gjennom bergområder, som ville etterlate store sår i naturen. En trase langs Glommavassdraget er ikke så galt.

Gasskraft er både miljø og naturvennlig. Jeg har ikke noe imot at en ledning blir lagt gjennom Enebakk, bare det skjer på forsvarelig vis. Eventuelle inntekter i forbindelse med en slik etablering ønskes også velkommen.

3

Det er foreslått flere alternative traseer for gasstransporten, alt etter hvor den blir ilandført. Kårstø i Rogaland er en mulighet, Tjeldbergodden i Trøndelag en annen. Det er dersom gassen blir ilandført på Tjeldbergodden at, gassledningen kan bli lagt gjennom Enebakk. For hvert av de to ilandføringsstedene er det imidlertid utredet flere mulige traseer. Det er den ene av traseene fra Tjeldbergodden som går gjennom Enebakk. Den går gjennom Østerdalen, via Minnesund og Eidsvoll og øst for Jessheim til Lillestrøm. Fra Lillestrøm blir den videreført i Øyeren, gjennom våtmarksområdet fram til Flateby. Der følger den stort sett den gamle jernbanetraseen som var planlagt gjennom bygda. Den vil gå over Borgenlandet, Sundby, Haugstein, Moen, videre ut mot Langtjern, ned i Kirkebygda, og over Orderud. Der vil den krysse

Ekebergdalen ved Rakkestad, så videre via Østenbøl, Holstad, Nyland og Omberg, over Haraldstadkroken, langs Lyseren ned mot Spydeberg og videre til Halden, og over Kornsjø til Sverige. Et annet trasealternativ går på andre siden av Øyeren, gjennom Bjørkelangen, Trøgstad, Mysen Rakkestad og videre til Halden.

Av de i alt fem trasealternativene fra Tjeldbergodden, er det traseen gjennom Enebakk som utredningsmyndighetene holder en knapp på, blant annet fordi de mener den får minst miljømessige konsekvenser, man unngår verneverdige høyfjellsområder, og man mener den har god infrastruktur i forhold til de andre alternativene.

Gassen som skal transporteres er stort sett metan. Den er lettere enn luft og ikke giftig. Forurensningsproblemene ved transport av naturgass regnes som liten. Røret gassen skal transporteres i er 80 cm i diameter og med 10 - 18 mm tykke stålvegger. Det skal ligge 0,9 - 1,2 meter under bakken, avhengig av befolkningstetthet i området. I fjell skal den det overdekkes med 0,6 m.

På begge sider av rørledningen skal det være en sikkerhetssone på 25 meter. Her blir det byggeforbud, forbud mot bruk av ild, og det blir graverestriksjoner. Rundt ventilstasjonene legges det opp til et felt med diameter på 100 meter.

Traseen skal deles inn i sikkerhetsklasser avhengig av eksisterende og forventet bebyggelse langs strekningen. Sikkerhetsklasse er avgjørende for avstand mellom ventilene som skal hindre større lekkasjer ved eventuelt brudd på ledningen. I en sone på 200 meter til hver side kommer også arealbruken til å være regulert.

Både i anleggsperioden og etterpå vil gassledningen få konsekvenser for skog og landbruk.

Der ledningen blir lagt i skogsområder, blir det en permanent skogfri gate på 10 m bredde over røret. Der røret går over jordbruksarealer regner man med 100 prosent avlingstap i anleggskorridoren (30 m) i byggeperioden, og noe tap i årene etter p.g.a. jordpakking.

Prisen på den planlagte gassledningen er 5 - 6 milliarder. Dette er mye dyrere enn et sjøalternativ. Skal det være økonomisk forsvarlig, må det også skapes et marked for gass på Østlandet mener olje og energimyndighetene. Det utredes derfor parallellt alternative byggesteder for gasskraftverk på Østlandet. Foreløpig er Emmerstad eller Sånar i Vestby, og Evje eller Støtvikåsen i Rygge aktuelle alternativer. I tillegg er også Norsk Hydro interessert i å kjøpe gass til industrien på Herøya.

En av forutsetningene for at gassprosjektet blir gjennomført er salgsvtaler med svenske og norske kjøpere. Svenskene ønsker gassleveranser i 1995. Med et vedtak i Stortinget våren 1990, en 2 - års periode for konsesjons-

Forts. side 12 (4)

Enebakk Pensjonistforening

har møte ons. 13. sept. kl. 17.00. Tryllekunstner Arnold Edini kommer og Bjørn Myhre Trekkspillklubb. Velkommen.

Styret



Enebakk Idrettsforening A-kamp 4. div. Enebakk - Lervik

Sted: Enebakk stadion
fredag 8.9. kl. 18.00



Fotballkamp Damer 4. divisjon Enebakk - Skjetten

Enebakk stadion søndag kl. 16.00.



Turngruppa starter Mandag 11. sept., Hauglia skole.

Kl. 17.00-17.45: Lekeparti, jenter/gutter 4-5 år
Kl. 18.00-18.45: Jenter 6-8 år

Kl. 18.45-19.40:
Kl. 19.45-20.45: Aerobic, damer

Tirs. 12. sept., Streifinn

Kl. 20.00-21.00: Damer/kretsprogramtrening

Ons. 13. sept., Hauglia skole

Kl. 17.00-17.45: Lekeparti, jenter/gutter 4-5 år
Kl. 17.45-18.30: Jenter 9-12 år
Kl. 18.30-19.15: Gutter 6-10 år
Kl. 19.15-20.00: Jenter 12-16 år
KL. 20.00-20.45: Ungdom

Ons. 13. sept., Streifinn

Kl. 20.00-21.00: Aerobic, damer

Treningsavgift:

Barn kr 100.- pr. sesong. Voksne kr 200.- pr. sesong. Aerobic kr 225.- pr. 10 ganger.

Medlemskontingent (ta med kvittering).

Barn kr 90,-, voksne kr 120,-.

Nye og gamle medlemmer ønskes velkommen.

PS Damer aerobic, møt opp en 1/2 time før trening for påmelding.



IL Driv håndballgruppa treningstider

Mandag 15.00 - 16.00 P-12 1.
16.00 - 17.00 G-12
17.00 - 18.00 P-14
18.00 - 19.30 P-16
19.30 - 21.00 Herrerr

Onsdag 15.00 - 16.00 G-12
G-14 Kont. O.B. RUKAN

Torsdag 15.00 - 16.00 P-12 1.
16.00 - 17.00 P-12 2.
17.00 - 18.00 P-14
18.00 - 19.00 Old Girls
19.00 - 20.00 P-16
20.00 - 21.00 Herrerr

Lørdag 14.00 - 15.00 P-12 2.
15.00 - 17.00 P/G - 10 år nyoppstartes ev. litt senere
(Vil bli satt opp plakater senere)
17.00 - 18.00 Old Boys

ALLIDRETTE starter opp i uke 37:

Mand. kl. 17 jenter/gutter f. 83
Mand. kl. 18 jenter/gutter f. 82
Torsd. kl. 18 jenter/gutter f. 81

Oppmøte på DRIV-plassen til uteaktiviteter.
Påmelding på stedet.

Turn og Trim

Vi starter opp med høstens Turn og Trim-partier fra tirs. 12. sept.

Viser til utsendt brosjyre m/treningstider.
Nærm. oppl. kan fåes v. tlf. 92 45 97.

REDD BARNAS MINNE- GAVE



Jernbanetorget 2
0154 Oslo 1
Tlf (02) 41 46 35

Postgiro 5 00 01 87
Bankgiro 8200.01.60756

Vennligst oppgi avdødes navn og pårørendes navn og adresse slik at vi kan få sendt en hilsen og takke for gaven.

1

jentene er i P12.

I helgen deltok jentene under Dnc-cup som Kurland arrangerte i Skårerhallen sist helg.

Sju blide fornøyde jenter, som kom i fra cupen med to seire og et tap. 6-1 mot Gjerdrum, 4-0 mot Holter og 1-4 mot Kurland.

For de jentene som også var med på fjorårets sesong, så var dette en ekstra stor dag. For det å komme seirende ut av kamper har de ikke vært bortskjemte med. På lørdag fikk de sin første seier noensinne, så for øyeblikket er håndball helt topp.

Denne cupen var bare for jenter i alderbestemte klasser, og fra Eif deltok det fem lag.

Foruten P10 var det P12 som vant sin pulje, med tre strake seire. 13-2 mot Gjerdrum, 6-0 mot Holter og 1-0 mot Kurland 2.

For puljene P10 og P12 var det ikke sluttspill.

I P14 var det to lag. Enebakk 1 kom på 4. plass i sin pulje, og dermed ikke videre til sluttspill. Enebakk 2 ble nummer to i sin pulje, og kom helt til semifinalen. Der ble det tap med 2-8 mot Kurland.

P16 kom også videre fra sin pulje, og ble i likhet med P14 slått ut i semifinalen av Kurland. Her ble også resultatet 2-8.

Barnekoret Dynamis

starter opp igjen på Emaus hver tirsdag fra kl. 18.00 til 19.00.

Liker du å synge, er du hjertelig velkommen. Alder fra 1. til 6. klasse.



Loppemarked

9. sept. kl. 10-15

på Enebakk ungdomsskole.

Lynlotteri - Utlodning - Ballkast - Kaffe/kakesalg.

Auksjon kl. 13.00.

Lopper mottas med takk.

Tlf. 92 63 33/92 51 57 - 92 62 35/92 49 56.

Inntekten går til alarmtelefon i Enebakk.

Arr.: Sanitetsforeningene i Enebakk



Enebakk kommune

Kunngjøring om valgting

Valgting for Enebakk kommune til valg av stortingsrepresentanter og representanter til sametinget holdes søndag 10. og mandag 11. september 1989.

Stemmeded/ stemmekrets	Søndag fra kl. til kl.	Mandag fra kl. til kl.
Flateby Samfunnshus	15.00-20.00	10.00-20.00
Flateby krets		
Enebakk herredshus	15.00-20.00	10.00-20.00
Kirkebygden krets		
Skogeierforeningens lokaler	15.00-20.00	10.00-20.00
Dalefjeringen krets		
Ytre Enebakk skole	15.00-20.00	10.00-20.00
Ytre Enebakk krets		

Alle som har stemmerett og står i manntallet, har adgang til å stemme. Undersøk på forhånd om du står i manntallet.

Enebakk valgstyre og samevalgstyret,
4. september 1989
Kåre Kjølle
leder

Annonser leses
av folk flest



DENNE UKEN STARTER FØLGENDE KURS:

- Tysk
- Spansk
- Italiensk
- Fransk
- Maskinskriving
- Regnskaps-skolen
- Silkemaling

Har du meldt deg på?

Ring snarest for nærmere opplysninger:



Friundervisningen i Ski

Tilsluttet Folkeuniversitetet
Holtevn. 7, postboks 282, 1401 Ski
Tlf. 09/87 34 57



DAGSKURS I JAPANSK KUNSTBRODERI

STARTER MANDAG 11. SEPT. KL. 10.30

i Friundervisningens lokaler. Lær å «male» bilder med garn. Hvert bilde får sin egen personlighet. Ingen forkunnskaper kreves.



OGSÅ PÅ DAGTID: URTEKURS

STARTER MANDAG 11. SEPT. KL. 15

i Friundervisningens lokaler. Lær om de forskjellige urtene og deres virkning. Hvordan plukker vi og tilbereder urter? Vitaminer, mineraler og vannets betydning gjennomgås også, samt kinesologi.

RING OSS SNAREST.



Friundervisningen i Ski

Tilsluttet Folkeuniversitetet
Holtevn. 7, postboks 282, 1401 Ski
Tlf. 09/87 34 57

Fødselsdag -
ekteskap inngås -
forlovelse -
nye verdensborgere

EN NOTIS PÅ SIDE 2

er populært og
koster ingenting!

Vignett

Postboks 82, 1912 Enebakk
Tlf. 92 65 40 - 92 65 50

Hjemmearbeid

Med litt enkelt kveldsarbeid kan du tjene 350 000 kr på 6 mndr. Det du skal gjøre er å kopiere noen papirer og selge dem over postordre. Dette er en fullt lovlig virksomhet. Noe for deg?

Send navn og adr. til Box 19, 4990 Søndeled.

DROSJER

Ole Gunnarsen
Ekebergdalen
Tlf. 92 65 06
Mobiltilf. 094/34 527
DØGNVAKT

Edith og Erling
Rosenvinge
Ytre Enebakk
Tlf. 92 41 24
Mobiltilf. 094/39 754
og tlf. 094/14 867
DØGNVAKT

Tove Hagen
1912 Enebakk
Tlf. 92 63 58
Mobiltilf. 094/95 547
DØGNVAKT



LEDERUTDANNING FOR HELSE- OG SOSIALSEKTOREN

STARTER I SKI MAND. 11. SEPT.

Er du utrygg når du leder andre? Vil du lære å bli en bedre leder? I dette deltidsstudiet over 3 semestre får du nye kunnskaper om det å bli en god arbeidsleder, du får kompetanse - og lærer å opptre sikkert og effektivt. Studiet er et brevkurs med støtteundervisning én gang pr. uke. Lærer: H. Tore Skaug.

RING OSS SNAREST

Friundervisningen i Ski

Tilsluttet Folkeuniversitetet
Holtevn. 7, Postboks 282, 1401 Ski
Tlf. 09/87 34 57



Ønsker du å bli TEKNISK TEGNER eller ARBEIDSLEDER?

Kursene «Arbeidslederskolen» og «Teknisk Tegning» starter opp i Ski neste uke i samarbeid med NKI. Ingen forkunnskaper kreves. Sats på fremtiden! Meld deg på kveldsskole!



Friundervisningen i Ski

Tilsluttet Folkeuniversitetet
Holtevn. 7, postboks 282, 1401 Ski
Tlf. 09/87 34 57



Hverdagsjus

EN NYSKAPNING INNEN
UNDERVISNING I NORGE

Høsten '89 og våren '90 sender NRK programserien «Hverdagsjus», som er et fjernundervisningsopplegg på universitetsnivå. Dette er det første i sitt slag i Norge. Vi skal følge de juridiske flokene i familiedynastiet Grandahl. Dette er en humorfylt serie som vekker vår nysgjerrighet angående dagliglivets juridiske problemer.

TV-SERIEN STARTER 21. SEPT.

FRIUNDERVISNINGENS KURS STARTER TIRSDAG 12. SEPT.

Opplegget går ut på å følge til sammen 60 undervisningstimer ved Friundervisningen, sende inn 4 brevbesvarelser til NKS. Eksamen i mai gir 5 vekttall. Lærer: adv. Erling Høyte.

Ring oss for fagplan med alle opplysninger.



Friundervisningen i Ski

Tilsluttet Folkeuniversitetet
Holtevn. 7, postb. 282, 1401 Ski
Tlf. 09/87 34 57

Bingo'n

er i gang på
Mjær ungdomsskole.

OBS! OBS! OBS!

Torsdag kl. 19.00



Arr.: I.L. Driv

STIGA

Follos
største utvalg.

STIGA

Gress- klippere

Salg, innbytte,
service

**NORSK
MASKINSERVICE A.S**

Kirkeveien 42, Ski. Tlf. 87 37 30

EGET SERVICEVERKSTED



326 tolvare hver uke

ble i gjennomsnitt utbetalt i 1987. Det er lettere, matematisk sett, å vinne toppgevinsten i tipping enn noe annet landsdekkende spill.

TIPPING

ga 719 millioner til idrett og forskning i 1987

Bli med du også!

**LOTTO
LOTTO
LOTTO**

RELIGIØSE MØTER



Misjonshuset i Ytre Enebakk

Misjonsstevne søn. 10.9.

Mari kirke kl. 11.00.

Misjonshuset kl. 16.00.

Tale av heimesekr. Jan G. Sirevåg. Sogneprest Helgeheim. Kalls. kap. Øvstegård. Sang av «Brødrerøster» fra Hamar. Ettermøte. Kollekt. Hjertelig velkommen.

NL Misjonssamband



Håndballkamper i Mjærhallen

søndag 10. september

kl. 13.00 P 12 Enebaakk - Nordby
kl. 13.55 G 14 Enebaakk - FSB/SKI 2
kl. 14.50 P 16 Enebaakk - Haga
kl. 15.55 G 16 Enebaakk - Skedsmo
kl. 17.00 D 7. div. Enebaakk 2 - Vestby 1
kl. 18.15 H 6. div. Enebaakk - Bjørkelangen

FLEXILÅN

til refinansering og kjøp.

Flexilån bygger på utjevningssprinsippet

Tabellen viser forskjellige betalingsformer for et lån på kr. 500.000,- med en nominell rente på 11,85% og effektiv rente ca. 12,8%.

	Eks. 1	Eks. 2	Eks. 3	Eks. 4	Eks. 5	Eks. 6
Å betale pr. mnd.	Egeninnbetaling starter på 6%	Egeninnbetaling starter på 8%	Egeninnbetaling starter på 10%	Egeninnbetaling starter på 12%	Egeninnbetaling starter på 14%	Avdragsfritt 11,8% 10 år
Første år	kr. 2.500	kr. 3.333	kr. 4.167	kr. 5.000	kr. 5.833	kr. 4.916
Tredje år	kr. 4.225	kr. 4.181	kr. 4.507	kr. 5.101	kr. 5.833	kr. 4.916
Tiende år	kr. 7.140	kr. 6.579	kr. 5.930	kr. 5.468	kr. 5.833	kr. 4.916
Femtende år	kr. 7.140	kr. 6.579	kr. 6.571	kr. 5.747	kr. 5.833	5.435 f.o.m 11. år
Lånet er nedbet. etter	18 år	22,5 år	23,3 år	23,5 år	16,5 år	30 år

Slik bruker du tabellen:

1. Finn det aktuelle alternativ.
2. Del månedsbeløpet på 5 og gang med det antall 100.000,- du ønsker å låne.

Eksempel:

Flexilån 8% kr. 300.000,-

$\frac{kr. 3.333 \times 3}{5} = kr. 2.000$ pr. mnd.

Rentebindingstid og eventuell underkurs avhenger av lånetype. I eksemplene er underkursen 1% og rentebindingstiden 1 år.

Krav til sikkerhet

Jo bedre sikkerhet du har, desto lavere blir renten.

Innenfor 50% av lånetakst: Effektiv rente 12,3% (nominell rente 11,5%)
Innenfor 80% av lånetakst: Effektiv rente 12,8% (nominell rente 11,8%)
Borettsleiligheter: Effektiv rente 13,9% (nominell rente 13,0%)
Flere panteobjekter: Effektiv rente fra 13,0% (nominell rente 12,1%)

Hvordan fungerer tilbakebetalingen?

Lån som blir formidlet gjennom oss betales kvart- eller halvårlig etterskuddsvis. For at det ikke skal bli så mye å passe på og for å oppnå en jevnere betalingsstrøm har vi lagt dette inn på månedlige terminer. Vi ordner med at det blir etablert et fast oppdrag på din lønnskonto, så etablerer vi en sparekonto (p.t. 8% rente) for deg. Kontoen er regningsadresse for renter og eventuelle avdrag. Det betyr at du ikke trenger å tenke på betalingen og får bare regningene (kvitteringene) tilsendt etter at de er betalt. Dette og eventuell årlig oppjustering blir fulgt opp av oss. I de tilfeller hvor egeninnbetalingen er lavere enn den faktiske rentekostnad får man en kreditt på denne konto. Denne kreditt dekker rentedifferansen og blir tillagt gjelden.

Fleksibel låneform

Som nevnt foran, har man dersom man ønsker det, en kreditt i tillegg til hovedlånet. Dette betyr at om det i fremtiden skulle oppstå uforutsette ting, kan man redusere månedsinnbetalingen for en kortere eller lengre periode.

Betalingsplan

Du får også en fullstendig oversikt over hva du skal betale i årene som kommer, hva du kan trekke fra på selvangivelsen og hvordan du betaler ned på gjelden.

Hvilken lånemodell skal man velge?

Du som kunde har selvfølgelig det avgjørende ordet. Vi vil som økonomiske rådgivere gå gjennom din økonomi og komme med forslag til et "skreddersydd" opplegg tilpasset dine ønsker og din inntekt.

Klarer jeg å betjene lånet?

—og hvor mye får jeg igjen å leve for?

Som nevnt ovenfor tilpasser vi lånet til den enkeltes økonomi. Vi setter også opp månedsbudsjetter, beregner skatten og ser hva man får igjen til egen disposisjon etter å ha betalt alle utgifter.

Er det mye mas og jobb for å få til en refinansiering?

Nei, ikke når du refinansierer gjennom oss. Vi tar oss av alt arbeid med oppsigelse og innfrielse av de lån du har i dag.

Er du fremdeles ikke overbevist?

Da er det ikke så mye mer vi har å argumentere med, men vi kan jo nevne at vi bistår med utfylling av selvangivelse og gjennomgang av din økonomi hvert år.

Ring oss og avtal tid for et møte, så får du gratis og uten forpliktelse, beregning av lån, oppsetting av budsjett og likviditetsanalyse.



KNUT ANDRESEN A.S

Triaden - Gamlelvn. 88 - 1476 Rasta - Tlf.: 97 28 90 - Telefax: 97 45 05

I samarbeid med Norsk Kausjon A/S og Bolig og Næringskreditt A/S.

Jeg ønsker tilsendt beregning på Flexilån kr. med startinnbet. på %
Jeg har selveiet bolig, borettsleil.
Navn:
Adr:
Postnr:
Tlf. jobb:
Tlf. privat:

Lysefjell

Enebakk Historielag og Spydeberg Historielag arrangerer rusletur langs den gamle rideveien over Lysefjell, lørdag 9. september kl. 11.00. Fremmøte ved Bærmerud i Enebakk og Myrberg i Spydeberg. Ta med niste. Værforbehold. Velkommen!



Enebakk Bondekvinneklubb Kurstillbud

Møbeltapetsering, lørdager, starter 14. okt., 8 g.
Billedvev starter 4. okt., 8 g.
Lefse/flatbrød starter 24. okt., 4 g.
Hvis interesse, nytt krydderindekurs etter jul.
Oppl./påmelding tlf. 92 60 38 etter kl. 19.00.
Senest en uke før kursstart.

Trenger du skyss på valgdagen?

Kontakt:
Alf K. Nilsen, Flateby, tlf. 92 87 69
Anne-Lise Skaug, Y. Enebakk, tlf. 92 47 38
Jorunn Buer, Kirkebygden, tlf. 92 63 32.
Godt valg.



Enebakk Arbeiderparti

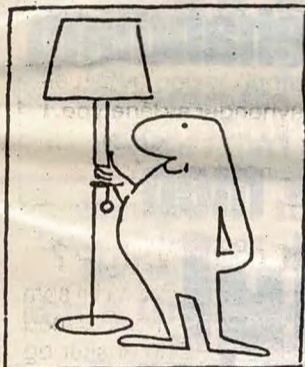

Har du mottatt stengevarsel?

Unngå avstenging – spar stengeomkostninger

Stenging starter 7. sept.

Har du spørsmål – ring 09/92 60 60

Enebakk Energiverk

STILLING LEDIG

Dagmamma ledig i Kirkebygden

Ta kontakt i

tlf. 09/92 64 34

TIL SALGS



Enebakk kommune

Bygdeboka

Ny innbinding av bygdeboka bind I og II er nå til salgs i ABC-banken. Pris kr 150,-.

Kulturkontoret

BEGRAVELSESBYRÅER

Ski Begravelsesbyrå
CHR. STENSRUD EFTF.
Nordbyvn. 27, Ski
Tlf. (09) 87 30 60
Hele døgnet
Vi kommer i konferanse
Ordner alt
Follodistriktets byrå gjennom 60 år

Kontaktlinser tilpasses

Timebestilling: Tlf. 06/81 43 91
LILLESTRØM
KONTAKTLINSEINSTITUTT A/S
Storgt. 21 (Fjellberghjørnet)
OPTIKER
OLAV KJØLBERG
GEIR KJØLBERG
M.N.K.F. – M.N.O.F.

VVS fagmannen
VEDLIKEHOLD
MODERNISERING
NYANLEGG
Se vår utstilling av sanitærutstyr – kjøkkeninnredning og baderoms-møbler.
FINANSIERING
KJØKKEN og **VARME** 1/2
AUT. VVS RORLEGER
Strømsv. 100, Strømmen
Tlf. 06/81 45 97 – 81 45 98
KJØP VVS HOS FAGMANNEN KJØP VVS HOS FAGMANNEN

Når det gjelder glass
Alt i dører og vinduer til rimelige priser. Speil.
Alt i glassarbeid utføres.
RING 06/81 47 33
06/81 68 38
Lillestrøm
Vindu & Glass A/S
(TIDL. VILLA GLASS A/S)
Sorumsgt. 38, 2000 Lillestrøm
Dører – Vinduer – Speil – Alt i glass

- Optisk synsprøve
- Kontaktlinser tilpasses
- Timebestilling

Ås  Ski Optiske

Krogh Optikk

Princesshuset, 1400 Ski
Tlf. 09/87 05 24
Moervn. 7, 1430 As
Tlf. 09/94 04 67

Nikken's Conditori

Flatebysenteret, tlf. 92 91 60



Ukens tilbud

Onsd. 6/9: Kneipp.....kr	6 ⁵⁰
Torsd. 7/9: Havrebrød.....kr	7 ⁵⁰
Fred. 8/9: Grovbrød.....kr	6 ⁹⁰
Alle d.: Kaffe og wienerbrød.....kr	10.-
Lørd.: Kaffe og bløtkake.....kr	15.-

Åpningstider:

Alle d. 10-17. Fred. 10-18 Lørd. 10-14



VINN OPPTIL 5 PENGEPREMIER PÅ SAMME LODD!

NYE Pengelotteriet

PRØV FORSIKRINGS-HUSET!



Vi kan lån:
Til kjøp av bolig, selveier/borettslag eller refinansiering
Alt fra 11.15%.

Hvorfor ikke bli HELKUNDE hos oss??
Vi har alle typer forsikringer HUS – BIL og HYTTE, GJELDSforsikring, liv- og pensjonsforsikring

Vi har det meste i SIKRINGSUTSTYR!

Bl.a. brannslukningsapparater
røykvarsler
brann/tyveri SAFE
sikkerhetslåser

SPECIALTILBUD på GODKJENT BILALARM og HUS-/VILLA-ALARM

Niels Jungersen – Geir Nilsen

Rådgiver forsikring/finansiering
Strømsv. 54, 2010 Strømmen
Tlf. 06/81 99 15
Fax 06/81 99 18

I samarbeide med:

Samvirke forsikring

Har du problemer?
Føler du deg ensom?
Ønsker du forbønn?
Eller vil du være med på
vårt vennetreff? Kontakt
Kristent Krisesenter,
Postboks 76, 1912 Enebakk
Tlf. 09/92 72 31

Advokat- bistand

Alm. praksis -
arv - skifte - A/S -
familierett, arbeids-
og skatterett

Advokat
ARVID SEMB RØNNINGEN
Boks 1384, Næringsparken, 1400 Ski. Tlf. 87 55 85

FYRINGSOLJE • PARAFIN
• AUTODIESEL •
Follo Varmeservice
v/Bjørn Brødholt, Tomter
Tlf. 92 26 10
Bruk VARMEKONTO hos TEXACO



COMFORTBUTIKKEN
med installasjon-
service

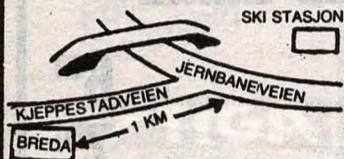

Tor Veiteberg A/S
Aut. rørleggerfirma
BREDA INDUSTRIBYGG
KJEPPESTADVEIEN SKI
TELEFON 87 35 06
TELEFON 87 08 28

Har du hatt besøk av innbruddstyver i sommer?

Kan vi hjelpe med sikring av din bolig/bedrift?
Ja - vi leverer innbrudds- og tyverialarmer
med mulighet for brann- og vannlekkasje-
varsling til boliger og bedrifter.

Fra kr 2.799.- inkl. mva.

Kontakt Arne Mila for nærmere informasjon ev.
tilbud.

Vi utfører for øvrig alt innen DATA-, TELE- og
ELEKTROINSTALLASJONER for liten og stor.

**elektro
centeret a.s**



Avd. Lillestrøm: C/o Kompetansesenteret, Vektortorget, Kirkegt. 1.
Tlf. 06/80 05 90. Mobil 094/35 043.
Avd. Oslo: Strømsvn. 266. Tlf. 02/32 29 00. Mobil 030/24 623.
- VÅR FAGKUNNSKAP - DIN SIKKERHET -

SALG- AVSLUTNING

Tors. 7. - lør. 9. sept.

Vi fyller opp
trallevogna på nytt med

KNALL-TILBUD:

Åpningstider
Kl. 10.00-17.00
Fre. kl. 10.00-18.00
Lør. kl. 9.00-14.00

kr 25.- pr. par
uansett førpris

Harajama SKO

Flatebysenteret, 1911 Flateby - Tlf. 09/92 83 74

**Ned i
vekt?**

OBS! 9 av 10
lykkes



Nye kurs starter nå!
Flateby: Ring Gerd K.
Flateby, tlf. 92 85 46
Uføre-, familie- og
pensjonistrabatt

Brenderup

**KJØP EN
BRENDERUP
TILHENGER**



... og less opp
med tillatt vekt
av
Østraadtstein
÷ 30% på B-sortering

Du betaler likevel
under listepriis for
varehengeren

TILBUDET GJELDER
UT AUGUST

SUS Spydeberg
Utleservice

Industrivn. 2, Spydeberg
Tlf. 09/83 85 20
E. kl. 17 tlf. 83 79 85

BILSKADER

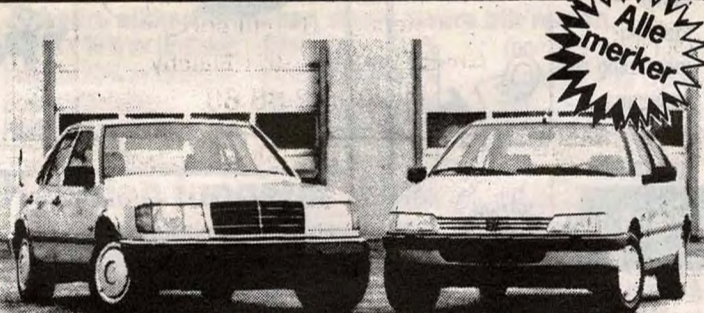

Alle
merker

OPPRETTING OG LAKKERING

Bilskadeverkstedet på Løren-
skog - som er autorisert for
Mercedes-Benz, Peugeot og
Daihatsu - tilbyr selvsagt
også kvalifiserte skaderepa-
rasjoner PÅ ALLE ANDRE
BILMERKER.

Som kunde møter du
et moderne, velutstyrt
verksted med alt nødvendig
spesialverktøy -
også rettejigger for alle
bilmerker.

- Stor kapasitet gir kort ventetid
- Garanti for fagmessig riktig arbeid
- Taxi, ambulanser og politibiler tas inn straks
- Egen kranvogn

For bestilling av tid og eventuell prisavtale:
Vennligst ring verksmester Jarle Mathiassen
tlf. 02/38 61 45 eller 02/38 60 00.

BERTEL O. STEEN A/S
LØRENSKOG



Solheimveien 7, 1473 Skårer. Tlf. 02/70 37 00
Nødtelefon: 02/60 18 28

**Understellsbehandling
kan fås på mange
plasser - men**

Tectyl
får du kun hos

**A/S SLITU
KAROSSERIVERKSTED**

1810 SLITU

HØSTRABATT

÷ 15%

VED BESTILLING AV TIME
FØR 12. SEPTEMBER 1989 GJELDER
TILBUDET ÅRET UT

TLF. 09-89 44 76

tid for trygghet

Stem
Dagfinn

og



11. sept.



Fag & Service

BIL	EIENDOMSFORM.	RAMMEVERKSTED	RØRLEGGER
ENEBAKK BILVERKSTED Forgasser - Bilelektrisk Båtmotorer Innehaver: Jan Haagensen c/o Enebakk Finasenter 1912 Enebakk. Tlf. 92 71 60	EIENDOMSFORMIDLING Vi ordner LÅN for kjøper/selger STATSAUT. EIENDOMSMEGLER SVEIN H. HELLER A/S JERNB.VN. 2, 1400 SKI - TLF. 87 37 37	Galleri Nygård Flateby - tlf. 92 80 80 Galleri - innramming Gullmedalje i innramming i 1989	JOHN A. ANDRESEN  Alt innen VVS- arbeider til avtalte priser  John A. Andresen Bev. 11, 1914 Enebakk Mob.tlf. 094/11 747 Tlf. 92 48 92
A. NILSENS BILSERVICE TORNERUD - Askim Tlf. 88 15 70	Kjøpe eller selge eiendom? Kontakt: TRYTI EIENDOMSMEGLING A/S Bevillingshaver: Adv. Helge A. Tryti Fjellveien 55, 1914 Ytre Enebakk Tlf.: 09/92 55 70	Utsigts rammeverksted Alt i innramming Salg av medaljeskap og innrammede akvarellavtrykk 1911 Flateby - tlf. 92 86 10 Også kveldstid	Enebakk rørleggerbedrift v/Trygve E. Andresen VI UTFØRER ALT I RØRLEGGARBEID TIL EN MEGET GUNSTIG PRIS. Våglivn. 25, 1914 Enebakk - tlf. 92 43 54
 Erling Rød A/S 1800 Askim INDRE ØSTFOLDS NYESTE BILFORRETNING Kjøp din nye eller brukte bil hos oss. Tlf. 88 16 15	ELEKTRIKER  INSTALLASJONSFIRMA KJELL BRENDJORD UTFØRER ALT I EL-INSTALLASJONER Bakkevn. 58C, 1911 Flateby Tlf. 92 86 94. Mobiltlf. 094/26 165	REGNSKAP  Enebakk Regnskapskontor A/S Tlf. 09/92 63 03 Postboks 24 1912 Enebakk Godkjent regnskapskontor	Erik Kjelgaard Varme, sanitær, nybygg og rehabilitering. Utleie av lensepumper, vannsuger og høytrykksspyling. 1914 Ytre Enebakk - tlf. 92 46 39 mobil 097/57 419 094/27 522
BRENSEL Esso diesel, parafin og fyringsolje Tlf. 92 81 24 Rolf Næssvold Vestli, 1911 Flateby	 Strømsborg & Enersen A/S utfører alt i el-installasjoner 1912 Enebakk - tlf. 92 63 00 	Hovel Heiaas Regnskapskontor SRR.registrert regnskapsfører. Landbruksregnskap - Gardsoverdragelser Andre næringsdrivende Dalefjerdings, tlf. 09/92 64 33	TANNBEHANDL. Stein Darre-Hanssen Grendesenteret, Flateby Tlf. kl. 8.00-15.00 92 87 39 Tlf. utenom kontortid 92 80 31 Kvelder, etter avtale.
BYGG OG ANLEGG  Jan M. Johansen Mur, puss, peiser og fliser Tlf. 92 82 90 Åsveien 7, 1911 Flateby	 SOLHEIM ELEKTRISKE Solheimåsen 1912 Enebakk ALARM ELEKTRISKE SIGNALANLEGG Tlf. 09/92 64 20 INNBREDDSALARM CALLINGANLEGG BRANNVERN SIKKERHETSUTSTYR VIDEOOVERVÅKING EL REPARASJONER	Scan consult Service-senter for næringsdrivende. Regnskap, forretningsførel, bedrifts-rådgivning. Gran, 1914 Ytre Enebakk - tlf. 92 47 74	Enebakk Tannteknikk TANNTÉKNIKERMESTER LASZLO FARAGO Grevlingveien 34, 1914 Ytre Enebakk Tlf. 09/92 46 82
Minigraver til leie Graving - transport - sprengning Mur- og betongarbeider Mur & Graveservice A/S 1912 Enebakk Tlf. 09/92 61 18 - 09/92 62 56 094/25 366 - 094/08 438	FRISØR Våg Salongen DAME- OG HERREFRISØR Man.-fre. 10.00-17.00 SOL - PARFYMERI Tors. 10.00-18.00 Lør. 9.00-14.00 Forretningssenteret, Ytre Enebakk - tlf. 92 54 13	RESTAURANT Ristorante ITALIA a.s Pizzeria Alt i mat til hverdag og fest. Catering - Restaurant Grendesenteret, 1911 Flateby Tlf. 09/92 88 60	TRAFIKKSKOLE GAUTE'S TRAFIKKSKOLE A/S Opplæring på bil Teorikurs - Fase II Tlf. 06/81 42 92
Steinar Nordahl BYGGSERVICE Alt i mur- og pussarbeid Tlf. 92 63 46	Enebakk glass Alt i glassarbeid Svein Thorsen Fjellvn. 30 a, 1914 Y. Enebakk - tlf. 92 46 13	SPESIALFORRETNINGER  Enebakk Kilde og Mek. verksted Enebakk Finasenter, 1912 Enebakk Tlf. 92 70 50 - Mobil 030/14 290 * Salg og service av kjøle- og fryseutstyr * Hydrauliske slanger og koblinger	Ski Trafikkskole 1400 Ski - tlf. 87 37 10 Klasse A - Klasse B Teorikurs - Kjøretimer Om nødvendig møter vi til kjøretimer i Enebakk.
 Tømmermester Geir Madsen Lennestadvn. 5 1912 Enebakk Tlf. 09/92 65 43 Mobil 094/37 548 Utfører alt innen nybygg, tilbygg, rehabilitering og modernisering Fast pris	SPESIALFORRETNINGER Laste- og personbilverksted på Rud Industrifelt Wilhelm Helgesen Motor AS 1911 Flateby - Tlf. 09/92 90 90 utfører alle typer jobber til en rimelig pris. ÅPENT LØRDAGER ETTER AVTALE	Enebakk Markiseservice Markiser - Persiennner - Gardinbrett Inneh. Leif Vedal Vestbyvn. 11, 1914 Ytre Enebakk Tlf. 92 45 58	TRANSPORT Ingar A. Bergskaug Transport - Sand, stein og fyllmasse Flateby - tlf. 92 80 42 Mobiltlf. 094/95 481
Tømmer- og snekkerservice Ernst Rasmussen, Bakkeveien 5, 1911 Flateby Utfører alt innen nybygg, tilbygg, reparasjoner, modernisering, flislegging og tapetsering. Tlf. 09/92 85 23 priv. Mobil: 030/11 705	D.FREI AG & CO Elektro - Mekanisk - Verksted Produksjon - Reparasjon Sterkstrøm - Svakstrøm Bil - Elektro Postboks 77, 1912 Enebakk - tlf. 09/92 62 94	KVIKK RENS Harajama SKO Vi renser det meste: Dyner, saueskinn, gardiner, garderobe, osv. Grendesenteret, 1911 Flateby Tlf. 09/92 83 74	Brødrene Sandås A/S Transport - dumperbil og bil m/kran. Pukk - sand Korn, gjødsel og kraftfôr 1911 Flateby Tlf. 09/92 88 71 - 92 81 46 Mobil: 030/18 932 - 030/18 933
BYGG- OG TØMMERMESTER Per-Erik Østlie a.s 1914 YTRE ENEBAKK NYBYGG - TILBYGG - RESTAURERING GRUNNMURER - TEGNING - PROSJEKTERING Tlf. 09/92 43 40 Mobil: 094/30 295	● Poliklinikk ● Røntgen ● Kirurgi ● Lab.service ● Oppstalling opererte dyr SKEDSMO DYREKLINIKK Vet. Knut-Arne Næverdahl N. Riisgård, Kjeller (skilt fra Fetvn. v/flyplassen) Åpningstider: 8.30-15/17-19 Timebestilling 06/87 85 00 el. «DROP-IN» 8.30-14. Stengt helg.	 TEPPE - ENGROS A/S ALT I TEPPE OG GULVBELEGG Tlf. 92 80 21 1911 Flateby Mobil 030/06 359	Aage W. Svarthoel Tipp-bil transport Y. Enebakk 09/92 41 84

Bella jubilerer i nye lokaler



Mens andre legger ned, flytter Bella blomster inn i nye, og større lokaler på senteret i Ytre.Samtidig feirer de tre års jubileum, og har ingen planer

om å gi opp

Mens de før hadde inngang på baksiden av senteret og et område på ca 60 kvm å boltre seg på, har Bella nå fått inngang fra verandaen utenfor konditoriet. - Vi er glade for at vi har fått leie disse lokalene av Østlie, sier May Britt Larsen. Hun håper at det vil komme flere nye

butikker i senteret etterhver. Kundegrunnlaget er der jo. Men det er klart man må regne med noen års innarbeidelse før det gang gå i balanse. Hun mener at man både bokhandel og skobutikk ville være forretninger som hadde hatt livets rett på Senteret.



Akershus trenger Anne

Politi-runden

Innbrudd

Ved et innbrudd hos Strømsborg og Enersen i Kirkebygda natt til lørdag har tyvene fått med seg microbølgeovner, barbermaskiner, krølltenger, hårføner og telefonsvarene.

De har tatt seg inn i butikken ved å knuse en av rutene i utstillingsvinduet.

Innbruddet har skjedd sent på natten, og lensmannen har foreløpig lite å holde seg til.

De vil gjerne ha tips fra folk som har passert Kirkebygda i løpet av natten.

Villa-innbrudd

Midt på dagen lørdag har tyver tatt seg inn i en villa i Fjellveien i Ytre.

Innbruddet har antagelig skjedd i tiden 12.30 til 14.30, og tyvene har brutt opp inngangsdøra, og gått inn den veien.

De har rotet til i store deler av huset, endevendt skap og skuffer før de har forsvunnet. Man antar at de er blitt forstyrret av noe, og skremt avgårde.

De har tatt med seg gull og sølvsmykker, sølvtøy, to walkman, et fotoapparat og en del smertestillende tabletter.

Lensmannen håper på hjelp fra beboerne i Lia, i å med at innbruddet skjedde midt på dagen så må noen ha sett tyvene. Observerte du

noe mistenkelig på lørdag så ta kontakt med lensmannskontoret.

Promillekjøring

En mann i 18-20 årsalderen fra Flateby ble natt til søndag stoppet av lensmannen etter mistanke om promillekjøring.

4

søknader, og anleggsstart i 92/93, skulle det kunne være klart for gassleveranser i 95.

Byggetiden er beregnet til 2 - 3 år, og bemanningen i sommeresongen anslås til 1000 personer, i vintersesongen 500. Når ledningen kommer i drift, regner man med at den vil gi 60 - 80 arbeidsplasser.

Den tekniske levetid for røret er 40 år. Etter den tid vil det i hovedregelen bli liggende nedgravd med mindre andre bestemmelser er tatt med i konsesjonsvilkårene.

Dignett

Redaksjon og ekspedisjon:

Nyberg
Postboks 62, 1912 Enebakk
Telefon red. 92 65 40
Telefon ann. 92 65 50
Tlf. telefax og eksp. 92 60 04
Bankgiro: 1605.02.01426
Postgiro: 4 19 32 98

Privattelefoner:

Ans. red. Aslåg Tidemann 92 45 35
Journ. Oddbjørg Kristiansen 92 85 84
Ann. kons. Ella M. Wenli 92 63 39
Ann. kons. Solveig Eriksen 06/83 72 56

Avisen trykkes i Indre Smaalenenes Avis

Annonsepriser:

1. side pr. mm kr 5.95
Alm. plass pr. mm kr 2.70
Tekstside pr. mm kr 3.70
Innlev.frist: Rubrikkann.:
Mandag kl. 12.00
Forretn.ann.: Mandag kl. 9.00

Abonnementspris:

Kr 110,- pr. halvår, kr. 220,- pr. år.